Územní plán PLAVSKO

VÝKRES ZÁKLADNÍHO ČLENĚNÍ ÚZEMÍ

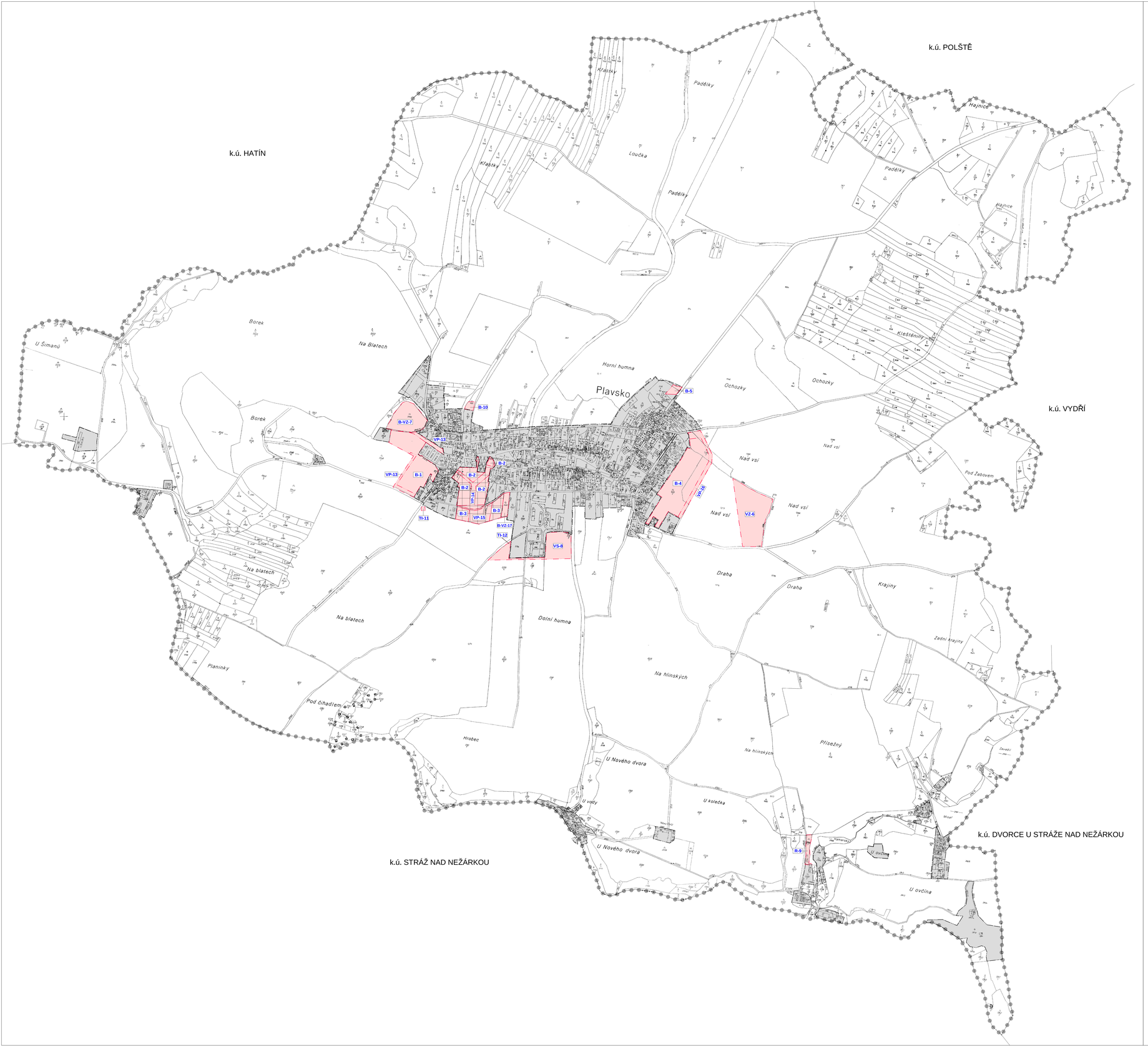

LEGENDA

- HRANICE ŘEŠENÉHO ÚZEMÍ
- ZASTAVĚNÉ ÚZEMÍ K LISTOPADU 2009
- ZASTAVITELNÉ PLOCHY
- B-1 — OZNAČENÍ A ČÍSLA NAVRŽENÝCH LOKALIT
- PLOCHY, KDE ZMĚNY PROVĚŘÍ ÚZEMNÍ STUDIE

PŘÍLOHA Č.1 OOP - ÚZEMNÍ PLÁN

ÚZEMNÍ PLÁN PLAVSKO			
ČÁST		ŘEŠENÍ ÚP	
VÝKRES		VÝKRES ZÁKLADNÍHO ČLENĚNÍ ÚZEMÍ	
ČÍSLO ZAKÁZKY	12_2004	Projektový ateliér ÁD s.r.o. Ing. arch. Jaroslav Daněk Rosina 6, C, Rožďalovice, 375 01, tel./fax: 325 239 ; IČO 251947771, DIČ CZ251947771, mobil 605 277 996	
MĚŘÍTKO	1 : 5 000		
DATUM	ZÁŘÍ 2010		
KRESLIL		MARCELA FENCLOVÁ	
ČÍSLO VÝKRESU	1	ČÍSLO PARÉ	

ZÁZNAM O ÚČINNOSTI		
ČÍSLO JEDNACÍ	SPRÁVNÍ ORGÁN, KTERÝ ÚP PLAVSKO VYDAL	OPRÁVNĚNÁ ÚŘEDNÍ OSOBA POŘIZOVATELE (VÝKON PŘENESENÉ PŮSOBNOSTI OBCE)
VÚP 5239/09/Pb	ZASTUPITELSTVO OBCE PLAVSKO	REFERENT ODDĚLENÍ ÚZEMNÍHO PLÁNOVÁNÍ, ODBORU VÝSTAVBY A ÚZEMNÍHO PLÁNOVÁNÍ, MĚSTSKÉHO ÚŘADU JINDŘICHOV HRADEC
DATUM VYDÁNÍ ÚP	RAZÍTKO A PODPIS	RAZÍTKO A PODPIS
DATUM NABYTÍ ÚČINNOSTI ÚP		